

# CFA de l'ESCC

## ACCESSIBILITE PERSONNES HANDICAPEES



Sylvie Bouet

Directrice pédagogique et référente handicap

Tel : 02 37 34 61 56

Mail : sylvie.bouet@escchartres.fr

Organisme certificateur



Titres portés par



2 avenue Béthouart

28000 Chartres

Tél : 02 37 34 61 56

alternance@escchartres.fr

<https://escchartres.fr/>

IMPRIM'VERT® - Imprimé par ICS Droue sur Drouette - RCS 411 467 327

# Titre Professionnel Responsable Comptable et Financier

## Bachelor Responsable de mission en cabinet d'expertise comptable

« Responsable Comptable et Financier, certification professionnelle de niveau 6 reconnue par l'Etat, enregistrée au Répertoire National des Certifications Professionnelles n°37836 par décision de France Compétences du 19/07/2023, délivrée par ISIMI – PPM Business School »

Le Bachelor « Responsable de mission en cabinet d'expertise comptable » est une certification menant à la certification professionnelle « Responsable Comptable et Financier »



### DURÉE

La formation a une durée de 1 an.

### PREREQUIS

Pour accéder au titre professionnel Responsable Comptable et Financier il faut être titulaire d'un bac + 2.



### OBJECTIFS DE LA FORMATION

- Acquérir une posture professionnelle
- Mettre en place le contrôle interne au sein d'un service
- Manager des collaborateurs d'un service comptable
- Coordonner la gestion comptable et financière d'une organisation
- Acquérir des réflexes de cadre pour pouvoir prendre des initiatives

### TARIF

La formation est financée par l'OPCO (opérateur de compétences) dont dépend l'entreprise qui vous accueillera. Pour information la formation coûte en moyenne 7110 € mais la formation est gratuite pour l'apprenti.



### COMMENT INTEGRER LE BACHELOR AU CFA DE L'ESCC

- Se préinscrire sur le site internet (onglet apprentissage – préinscription)
  - Participer à une réunion d'informations collective
  - Avoir un entretien individuel avec la chargée de recrutement
  - Trouver une entreprise qui vous accueillera pendant 1 an en contrat d'apprentissage
- Le candidat ayant effectué sa pré-inscription est contacté par le chargé de recrutement dans un délai de 15 jours.

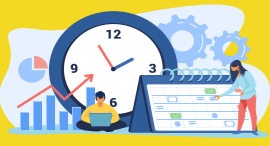

## CONTENU DE LA FORMATION, VOLUME HORAIRE ET MODALITES D'EVALUATION A L'EXAMEN

	Matières	Semestre	Durée	Type de module	Evaluation	
					CCF	Epreuve finale
Bloc 1 Coordination et mise en œuvre du dispositif de contrôle interne	Systèmes d'information	S1	35h	Séminaire	X	
	Numéric Box	S1	15h	Cours	X	
		S2	15h	Cours	X	
	Audit interne	S2	35h	Séminaire	X	Analyse du contrôle interne (écrit et oral)
Bloc 2 Gestion comptable et administrative	Comptabilité approfondie	S1	30h	Cours	X	
		S2	30h	Cours	X	Epreuve transversale Gestion comptable (écrit)
	Mission d'expertise comptable et de certification des comptes	S2	15h	Cours	X	
	Gestion sociale	S1	30h	Cours	X	Epreuve transversale Etablissement des déclarations sociales et fiscales (écrit)
	Gestion fiscale	S1	30h	Cours	X	
	Introduction à la consolidation	S2	15h	Cours	X	Consolidation (écrit)
Bloc 3 Contrôle de gestion et suivi de la performance financière	Diagnostic financier	S1	35h	Séminaire	X	Analyse financière (écrit)
	Gestion budgétaire	S1	20h	Cours	X	Suivi budgétaire (écrit)
	Investissement et financement	S2	35h	Séminaire	X	Choix d'un projet d'investissement (écrit)
	Calcul des coûts	S2	20h	Cours	X	Epreuve transversale Reporting (écrit)
	Gestion et amélioration de la performance	S2	20h	Cours	X	
Bloc 4 Conduite de mission, gestion d'activités et coordination d'équipe	Environnement et communication professionnelle	S1	35h	Séminaire	X	
	Anglais des affaires	S1	20h	Cours	X	
		S2	20h	Cours	X	
	Management des organisations	S2	35h	Séminaire	X	Gestion d'équipe (écrit et oral)
	Droit des sociétés	S2	20h	Cours	X	
	Valorisation du parcours professionnel				X (par la MA)	Rapport d'activité (écrit et oral)

### Validation du titre

Le titre est obtenu lorsque le candidat répond aux conditions suivantes :

- Pas de notes inférieures à 06/20
- Moyenne de 10/20 à chaque bloc

Toute note acquise est valable pour une durée de 5 ans. Un candidat ayant échoué à une session pourra repasser les épreuves de son choix (si la note obtenue précédemment est inférieure à 10) à une ou plusieurs sessions ultérieures pendant 5 ans. Toute nouvelle note se substituera définitivement à la note précédemment obtenue et la validation de son diplôme sera étudiée sur la base du référentiel en cour.

\*Epreuve finale : l'épreuve est organisée à la fin du semestre  
\*Contrôle en cours de formation : l'épreuve est organisée par le formateur au cours du semestre

## PEDAGOGIE



- Formation alternée entre CFA et entreprise (2 jours /3 jours + 6 séminaires de semaines complètes)
- Une salle dédiée à chaque formation
- Une salle informatique réservée uniquement aux alternants
- Un formateur référent pour un meilleur suivi pédagogique
- Des relations planifiées entre le CFA et l'entreprise (visites, réunion de maître d'apprentissage, appels téléphoniques)
- Un outil de suivi pédagogique individualisé
- Un accès au drive personnalisé
- Des évaluations régulières (formatives et sommative) et un conseil de section par semestre avec remise de bulletin
- Des examens blancs chaque semestre

## PROFIL DU CANDIDAT

Bon relationnel, aimant la communication et ayant le sens du service client.



## LES ENTREPRISES QUI RECRUTENT

- Cabinet d'expertise comptable
- Entreprises ayant un service comptabilité
- Cabinet d'audit
- Administration



## LES FONCTIONS EN ENTREPRISE

- Chargé du service administratif et financier
- Gestionnaire administratif et comptable
- Coordinateur administratif, comptabilité et Ressources Humaines
- Comptable / Collaborateur comptable
- Adjoint au Responsable des services généraux



## LES POURSUITES D'ETUDES

- MSC Management et audit financier
- Master administration et gestion des entreprises
- Master contrôle de gestion
- Master sciences de gestion



## CONTACT

Marie Laure DOUSSET

Chargée de recrutement des formations comptables

Fixe : 02 37 34 61 56

Portable : 06 60 57 01 05

Mail : marie-laure.dousset@escchartres.fr

